2.0M Pixel alta resolução 9 milímetros USB endoscópio Câmera

Product Features:

Cabeça de câmara diâmetro externo	9 milímetros
Câmera	1/5 "VGA COMS
Pixel	2MP
Resolução	1600x1200
LED	6 LED de luz branca brilhante
LED Swith	Interruptor leveza ajustável
Interface E / S	USB2.0
Distância focal	6 cm-infinito
Formato da imagem	VGA / QVGA
Nível impermeável	IP67
Temperatura	Até 80 ℃
Ângulo de visão visual largo	62 °
Brilho	Automático
Controle exposta	Automático
Operação do Sistema	Win XP, 2000, 2003,2007, 2008, Linux
Tamanho Do Pacote	145 milímetros x 100 mm x 40 mm
Pacote	Caixa de Cores
Taxa de quadros	30FPS
Acessórios	Espelho, Hook, Magent
Umidade de Operação	15 ~ 85% RH
Poder	Interface USB, o fornecimento por computador

Características:

1. endoscópio fio à prova d'água
2. Alta resolução com 1/5 câmera CMOS
3. LED de luzes de luminância baixo lux pode funcionar melhor quando a luz é escuro
4. XP sistema pode assistir a vídeos diretamente, sem instalar o software, o Vista ou Win7 precisa usar nosso software que no CD
5. Pode tirar foto e salvá-lo em seu PC
6. Pode gravar vídeo e salvar o vídeo em seu PC
7. Usado por automóvel, motor, mecânica, canalização, ar condicionado e outros detecção de manutenção
8. Assist olhada é difícil ver e acesso ao local

Product Pictures:

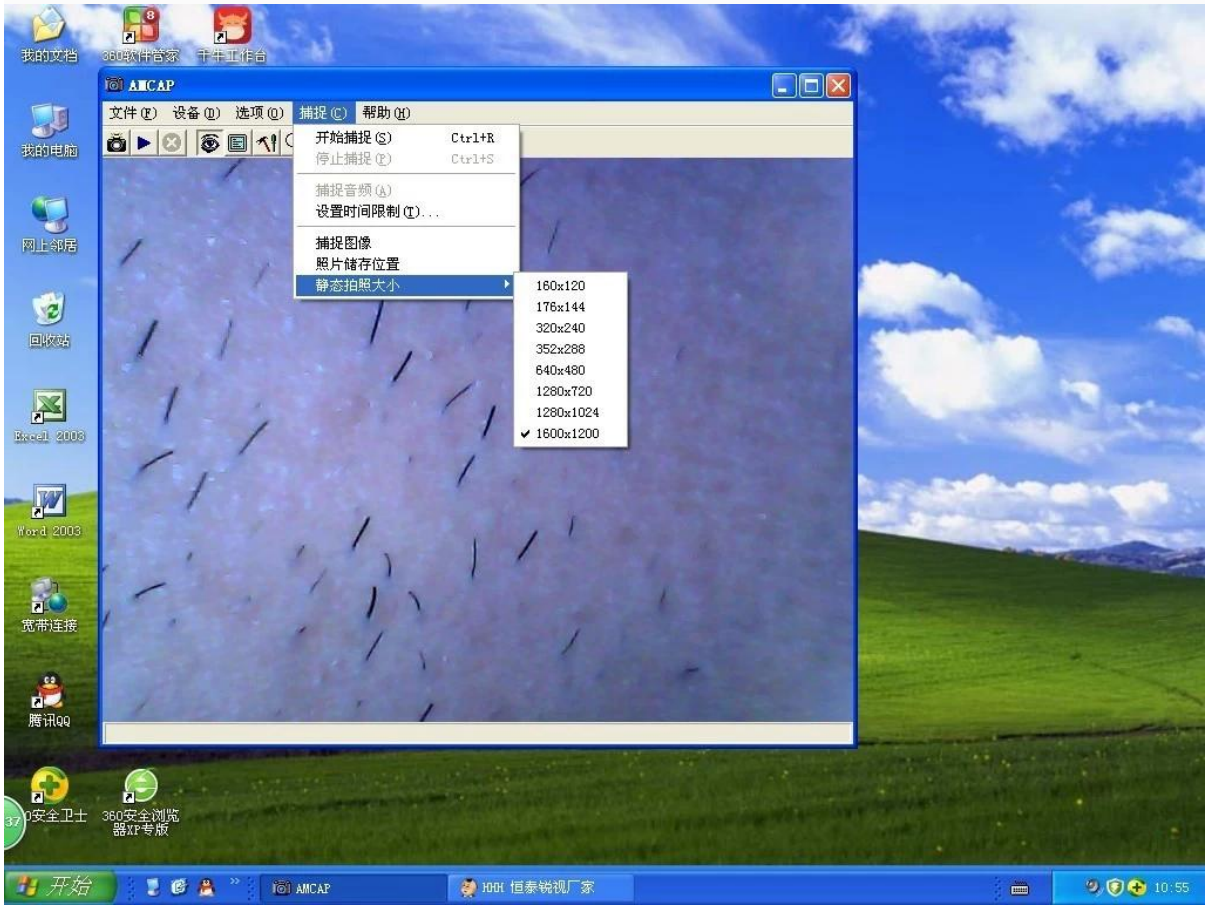
我的文档
360软件管家
千牛工作台
我的电脑
网上邻居
回收站
Excel 2003
Word 2003
宽带连接
腾讯QQ
360安全卫士
360安全浏览器XP专版
AMCAP
文件(F) 设备(D) 选项(O) 捕捉(C) 帮助(H)
开始捕捉(S) Ctrl+R
停止捕捉(P) Ctrl+S
捕捉音频(A)
设置时间限制(T)...
捕捉图像
照片储存位置
静态拍照大小
160x120
176x144
320x240
352x288
640x480
1280x720
1280x1024
1600x1200
开始
AMCAP
恒泰锐视厂家
10:55

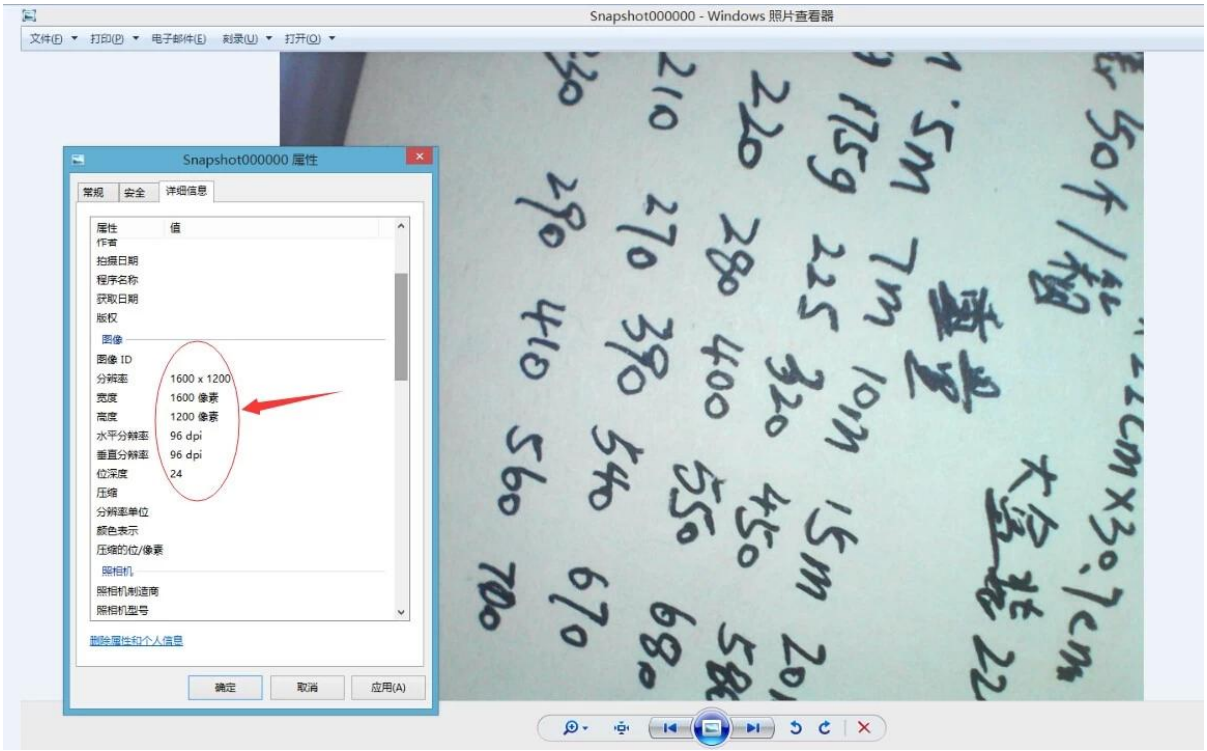

Lista Paking:

1. A unidade cam x1 fio
2. Caixa de cor x1
3. Os usuários X1 manual
4. CD x 1
5. Gancho x1, Magent x1, Espelho x1

Tome Vídeo e Fotos:

Passo 1: Coloque CD para CD-ROM

Passo 2: Copie os arquivos RsCap1.10 à sua mesa PC

Passo 3: Contacte o nosso fio USB Cam para o seu PC e RsCap1.10 abertas

Passo 4: Abra o software e clique em "Arquivo", escolha "Definir arquivo de captura" para definir o vídeo ou foto salvar o arquivo.

Passo 5: Clique em "Captura", se você quiser gravar, clique em clique novamente para pará-lo. Se você quiser tirar uma foto, clique em "snapshot" para tirar foto.

Tamanho Do Pacote:

2M / 5M / 7M: 145 milímetros x 100 mm x 40 mm

10M / 15M / 20M: 178 milímetros x 140 milímetros x 50mm

Guia de ordem:

Comprimento do cabo Modelo no

2M SE-USBP-2M

7M SE-USBP-7M

10M SE-USBP-10M

15M SE-USBP-15M

20M SE-USBP-20M

Approval Certification:

QUALITY MANAGEMENT SYSTEM

CERTIFICATE

Quality Management System

ISO9001: 2008

GB/T 19001-2008

CHINA QUALITY CERTIFICATION CENTRE

Union Safety Certification Service

EC Declaration of Conformity

EN60335-1:2012

EN62233:2008

Applicant : Selectech Electronics co.,Ltd

Address : No.56, Renhe Road, Renhe Town, Baiyun District, Guangzhou, China

Product : Humidity & temp Sensor

Model No. : AM2301/AM2302/AM2303/AM2305/AM2306/AM2321

Input Ratings : 3.5-5.5V

Ref. Test Report : 16002461 001

CE

Manager

Union Safety Certification Service

Declaration of Compliance

Applicant : Selectech Electronics co.,Ltd

Address : No.56, Renhe Road, Renhe Town, Baiyun District, Guangzhou, China

Product : Humidity & temp Sensor

Model No. : AM2301/AM2302/AM2303/AM2305/AM2306/AM2321

Input Ratings : 3.5-5.5V

Ref. Test Report : 16002463 001

This is to certify that , on the basis of the tests undertaken as report no.: 16002463 001, use the submitted sample of the above item complies with:

2011/65/EU

2002/95/EC

RoHS

Signed and on behalf of

Union safety Certification Service

Why Choose US :

Our goal is to provide customers products of high quality, competitive price, and superior services.

1.Established in 2005, about 10 years of history;

2.Own main factories, supply diversification products and One stop service

3.Certificates of ISO9001, UL, CE, EMC,CQC,RoHS,Reach,etc.

4.Six years Gold member in Alibaba, Aliexpress etc

5.Production capability more than 100 thousands pcs/ month;

6.Monthly export more than 50 times delivery;

7.Exported to more than 20 countries and regions;

8.We provide an excellent combination between prices, quality & respond,delivery,after-sales!