Exibição do produto

Descrição do produto

PRODUCT DESCRIPTION

SELECTECH

Câmera	HD 1MP	Comprimento do cabo	1,5m
Resolução	640*480; 1280*720	Tire fotos e vídeos	Apoiar
Fonte de luz auxiliar	6pcs luzes LED brilhantes	Interface	USB/Micro USB/Tipo-C

Lente f/ não	2.8	Nível à prova d'água	IP67
Câmera OD	5,5 mm	Formato de vídeo	Avi
Ângulo de visão	60 °	Formato de imagem	BMP
Interruptor de luz LED	Ajustável	Sistema operacional	Sistema Android 4.4+ com OTG e UVC, Windows
Distância focal	1,5 cm	garantia	1 ano

Especificações

1. Câmera de ouvido de borrescope de otoscópio USB 3 em 1: O produto é uma ferramenta de limpeza visual de alta definição, conveniente para usar no dispositivo Android OTG, tablet, PCs Windows, Windows XP/7/8/10 (não suporta iPhone)
2. Ferramenta doméstica interessante: pode dizer ao estado de saúde do canal da orelha e não apenas pode verificar o canal da orelha, mas também pode verificar outras partes do corpo, como couro cabeludo, poros, comedonas, canal da orelha, cavidade oral, cavidade nasal e assim por diante .
3. Captura de imagens e gravação de vídeo: pode tirar fotos e vídeos na interface do software e você pode navegar por fotos e vídeos. A melhor distância focal é sobre: 1,5cm
4. Luz de alto brilho à prova d'água, à prova de poeira, de 6pcs de alto brilho.
5. Design de uma peça, fácil de transportar, o visível dentro da escumadeira muda de idéia mais do que um pouco. Basta conectar o USB com seu telefone ou PC e colocá -lo na cabeça da câmera, baixar o aplicativo/software e ver a imagem ao vivo.

Imagens detalhadas

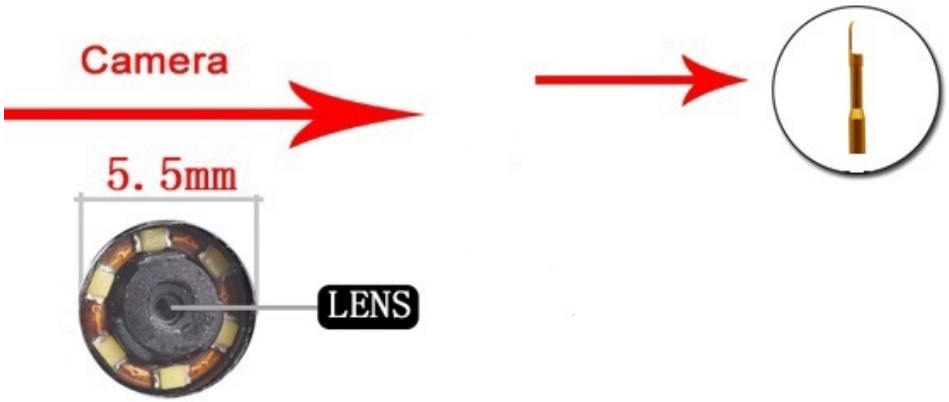

Installation sketch of ear and spoon

Eardrum effect

Endoscopic check

Check the Skin

Ear checked

Hair follicles to check

Hair quality check

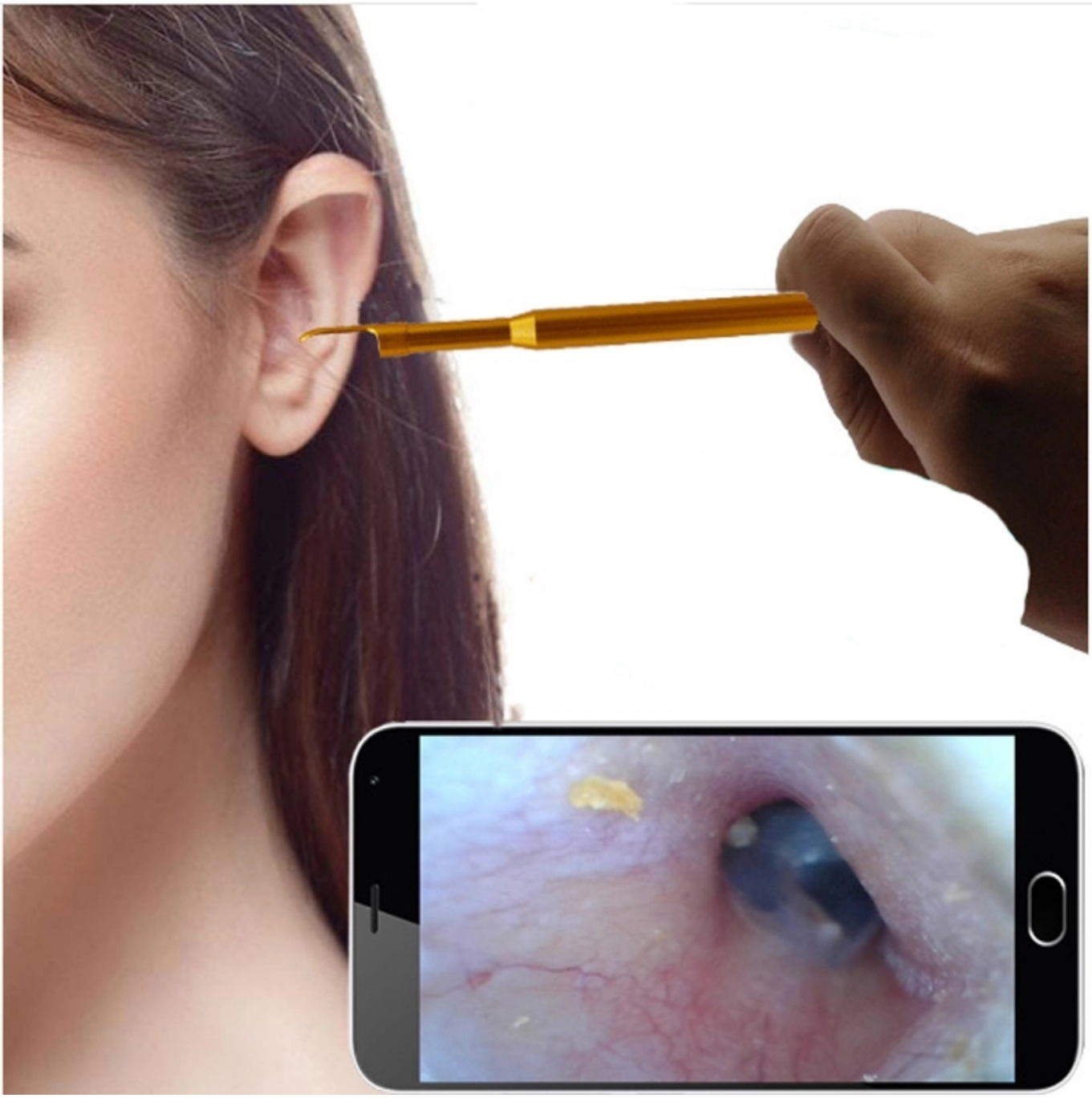

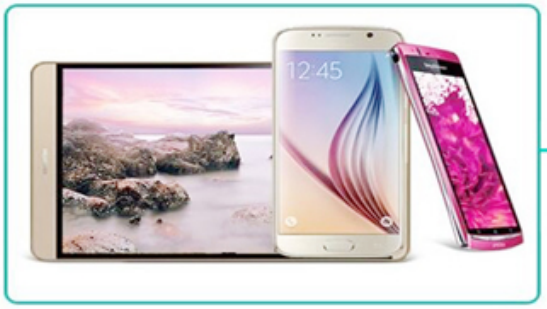

Micro USB

USB

Type-C