كاميرا USB التنظير MMبكسل عالية الدقة 9 2.0M

Product Features:

□□□□□□□ □□□□□ □□□□□□ □□□□	9MM
كاميرا	1/5 "COMS VGA
بكسل	2MP
قرار	1600x1200
الصمام	6 الضوء الساطع LED الأبيض
سويث LED	قابل للتعديل التبديل خفة
واجهة I / O	USB2.0
الاتصال عن بعد	6 CM-لانهائي
تنسيق الصورة	VGA / QVGA
مستوى للماء	IP67
درجة الحرارة	80 ما يصل الى °C
زاوية واسعة نظرا البصرية	62 °
سطوع	السيارات
تحكم يتعرض	السيارات
نظام تشغيل	فوز XP، 2000، 2003،2007، 2008، لينكس
حجم العبوة	145mm 100 العاشرmm 40 العاشرMM
صفقة	لون مربع
معدل الاطار	30FPS
إكسسوارات	مرآة، هوك، Magent
الرطوبة التشغيل	15 ~ 85٪ RH
قوة	واجهة USB، وإمدادات عن طريق الكمبيوتر

الميزات:

1. ماء المنظار الأسلاك
2. كاميرا CMOS عالية الدقة مع 1/5
3. يمكن لل LED المنخفضة لوكس أضواء الإنارة تعمل بشكل أفضل عندما يكون هناك ضوء مظلمة
4. وبحاجة إلى استخدام برنامجنا الذي في Win7 نظام يمكن مشاهدة الفيديو مباشرة من دون تثبيت البرامج، ويندوز فيستا أو XP مؤتمر نزع السلاح
5. يمكن أن تتخذ الصور وحفظها على جهاز الكمبيوتر الخاص بك
6. ويمكن تسجيل الفيديو، وحفظ الفيديو على جهاز الكمبيوتر الخاص بك
7. المستخدمة من قبل السيارات والمحركات والميكانيكية والسباكة والتكييف وغيرها من الكشف الصيانة
8. مساعدة نظرة من الصعب أن نرى والوصول إلى الموقع

Product Pictures:

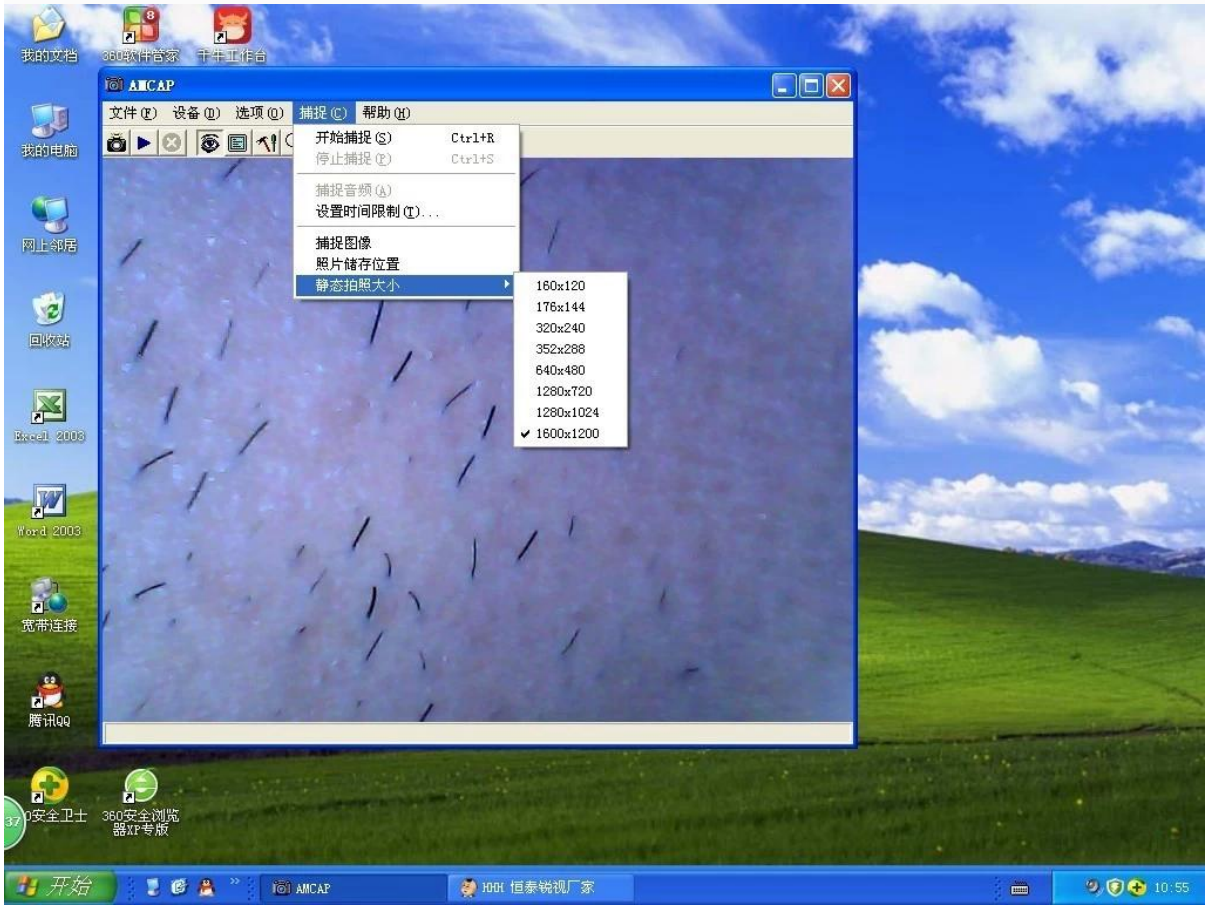
我的文档
360软件管家
千牛工作台
我的电脑
网上邻居
回收站
Excel 2003
Word 2003
宽带连接
腾讯QQ
360安全卫士
360安全浏览器XP专版
AMCAP
文件(F) 设备(D) 选项(O) 捕捉(C) 帮助(H)
开始捕捉(S) Ctrl+R
停止捕捉(P) Ctrl+S
捕捉音频(A)
设置时间限制(T)...
捕捉图像
照片储存位置
静态拍照大小
160x120
176x144
320x240
352x288
640x480
1280x720
1280x1024
1600x1200
开始
AMCAP
恒泰锐视厂家
10:55

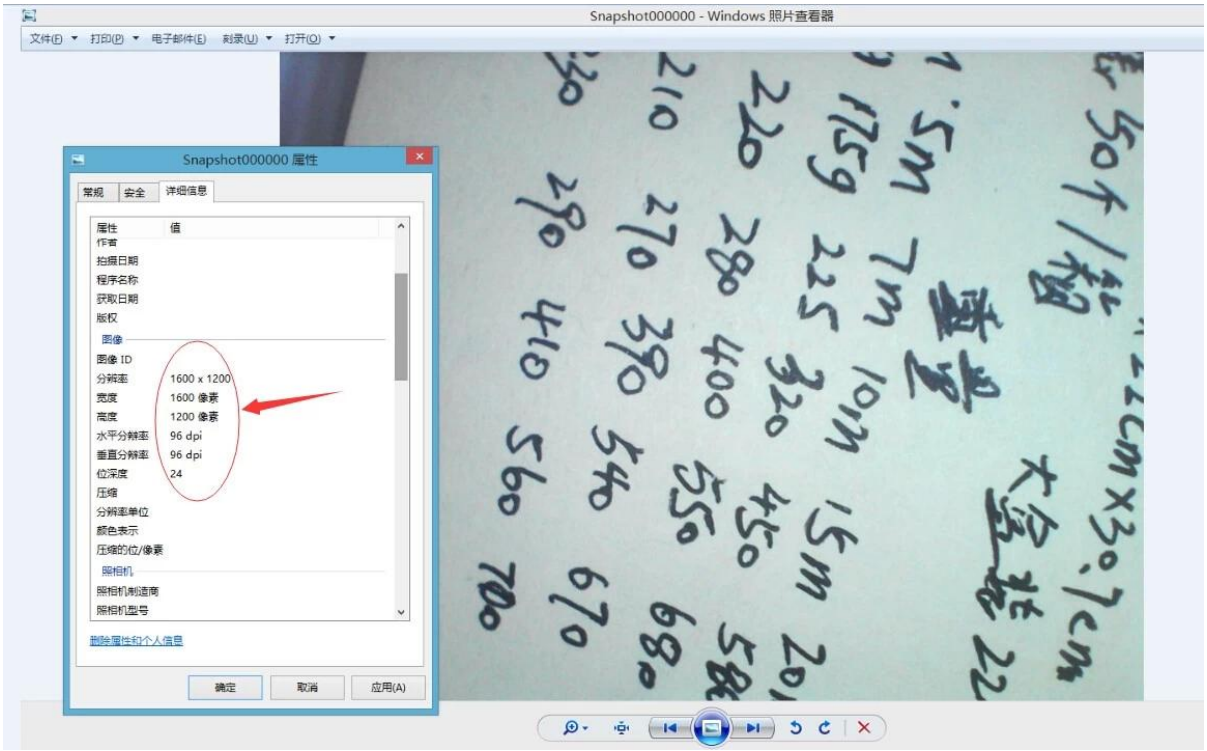

قائمة التغليف:

1. سلك حدة كام X1
2. لون مربع X1
3. المستخدمين دليل X1
4. CD × 1
5. هوك X1، Magent X1، مرآة X1

اتخاذ فيديو وصور:

STEP1: ضع CD إلى CD-ROM

STEP2: نسخ RsCap1.10 الملف إلى مكتب جهاز الكمبيوتر الخاص بك

STEP3: اتصل بنا USB و سلك كاميرا لجهاز الكمبيوتر الخاص بك RsCap1.10 مفتوحة

Step4: افتح البرنامج وانقر فوق "ملف"، اختر "تعيين ملف الالتقاط" لضبط الفيديو أو الصورة حفظ الملف.

Step5: انقر فوق "لقطة"، إذا كنت تريد تسجيل، انقر فوق مرة أخرى لوقفه. إذا كنت تريد التقاط صورة، انقر فوق "لقطة" لأخذ الصورة.

حجم الحزمة:

2M / 5M / 7M: 145mm 100 العاشرlmm 40 العاشرMM

10M / 15M / 20M: 178mm 140 العاشرlmm 50 العاشرMM

ترتيب الدليل:

طول الكابل نموذج رقم

2M SE-USBP-2M

7M SE-USBP-7M

10M SE-USBP-10M

15M SE-USBP-15M

20M SE-USBP-20M

Approval Certification:

QUALITY MANAGEMENT SYSTEM

CERTIFICATE

Quality Management System

ISO9001: 2008

GB/T 19001-2008

CHINA QUALITY CERTIFICATION CENTRE

Union Safety Certification Service

EC Declaration of Conformity

EN60335-1:2012

EN62233:2008

Applicant : Selectech Electronics co.,Ltd

Address : No.56, Renhe Road, Renhe Town, Baiyun District, Guangzhou, China

Product : Humidity & temp Sensor

Model No. : AM2301/AM2302/AM2303/AM2305/AM2306/AM2321

Input Ratings : 3.5-5.5V

Ref. Test Report : 16002461 001

CE

Manager

Union Safety Certification Service

Declaration of Compliance

Applicant : Selectech Electronics co.,Ltd

Address : No.56, Renhe Road, Renhe Town, Baiyun District, Guangzhou, China

Product : Humidity & temp Sensor

Model No. : AM2301/AM2302/AM2303/AM2305/AM2306/AM2321

Input Ratings : 3.5-5.5V

Ref. Test Report : 16002463 001

This is to certify that , on the basis of the tests undertaken as report no.: 16002463 001, use the submitted sample of the above item complies with:

2011/65/EU

2002/95/EC

RoHS

Signed and on behalf of

Union safety Certification Service

Why Choose US :

Our goal is to provide customers products of high quality, competitive price, and superior services.

1.Established in 2005, about 10 years of history;

2.Own main factories, supply diversification products and One stop service

3.Certificates of ISO9001, UL, CE, EMC,CQC,RoHS,Reach,etc.

4.Six years Gold member in Alibaba, Aliexpress etc

5.Production capability more than 100 thousands pcs/ month;

6.Monthly export more than 50 times delivery;

7.Exported to more than 20 countries and regions;

8.We provide an excellent combination between prices, quality & respond,delivery,after-sales!