Mini adattatore universale Per conversione da standard nazionale americano a standard britannico da americano a Regno Unito SE-55

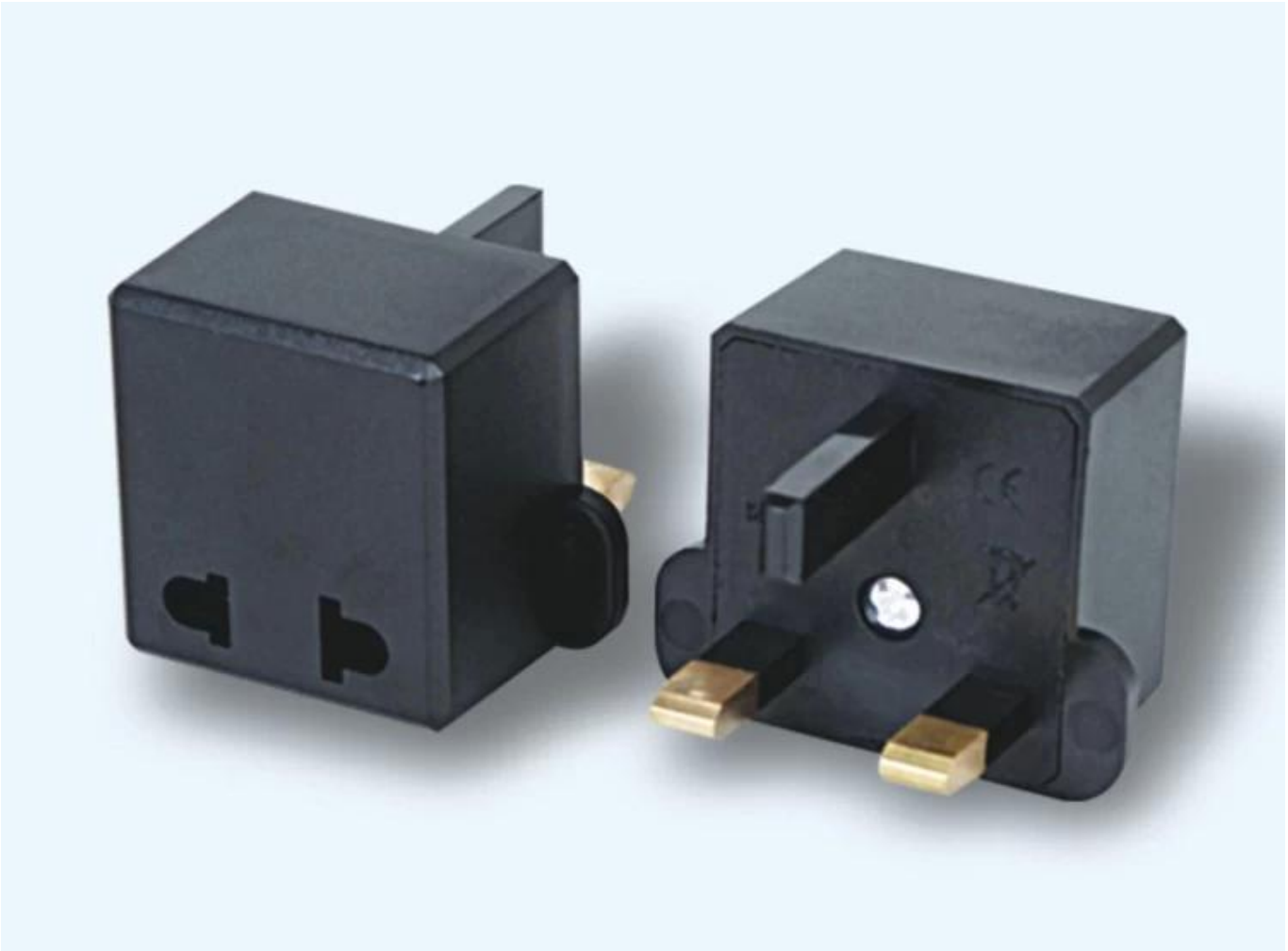

P **Caratteristiche del prodotto:**

1. Valore nominale: 6 A, 125 V/250 V
2. Colore: nero, bianco
3. Poli: poli britannici (britannici) a tre quadrati. (Tipo senza messa a terra, ovvero il pin grande con messa a terra è di plastica)
4. Jack: sono accettabili i "perni doppi piatti (americani/cinesi/giapponesi)" e i "perni europei doppi rotondi (ø4,0/4,8 mm)".
5. Funzione: convertire i poli doppi piatti (americani/cinesi/giapponesi) e i poli doppi rotondi di stile europeo in spine a tre pin quadrati britannici (britannici).

6, Temperatura operativa: "-30 ℃ ~ 50 ℃

7, composizione del materiale: nuovo rame pieno in ABS

8,Certificazione: CE&ROHS

Applicabile a: Regioni applicabili: Regno Unito, Hong Kong, paesi del Medio Oriente, Singapore, Malesia, India, Pakistan, Vietnam, Isole Bahrein, Bhutan, Brunei, Indonesia, Botswana, Cipro, Ghana, Kenya, Maldive, Qatar, Zimbabwe, Yemen , Tanzania... e altro

Prodotto Immagini:

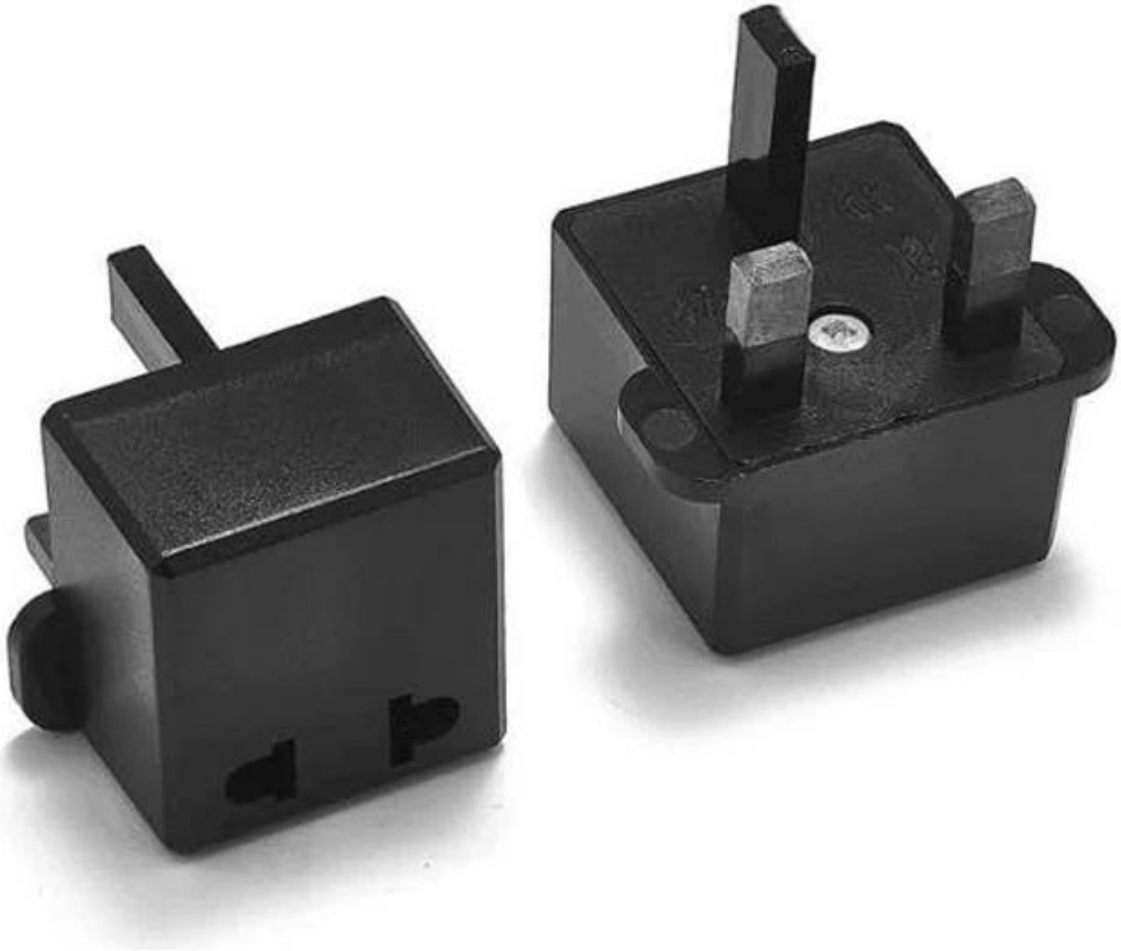

http://www.selectechcn.com

Confezione del prodotto:

*** QUANTITÀ / Q"TA: 500 pezzi/scatola (10 pezzi/scatola, 50 scatole/scatola)**
*** GW / G.W.: 11.2 0 KG**
*** NO / NO: 13.8 0 KG**
*** MISURA: 39×39×34 CM**

Certificazione di approvazione:

Perché scegliere noi :

1.Fondata nel 2005, circa 10 anni di storia;
2. Possedere le principali fabbriche, fornire prodotti di diversificazione e un servizio unico
3.Certificati ISO9001, UL, CE, SGS, EMC, CQC, Reach, ecc
4. Sei anni di membro Gold in Alibaba, Aliexpress ecc
5. Capacità di produzione di oltre 100 mila pezzi al mese;
6. Esportazione mensile più di 50 volte di consegna;
7.Esportato in più di 20 paesi e regioni;
8. Forniamo un'eccellente combinazione tra prezzi, qualità e risposta, consegna, assistenza post-vendita!

Order program