Mini Padrão nacional americano universal para padrão britânico americano para reino unido pequeno adaptador de conversão plug SE-55

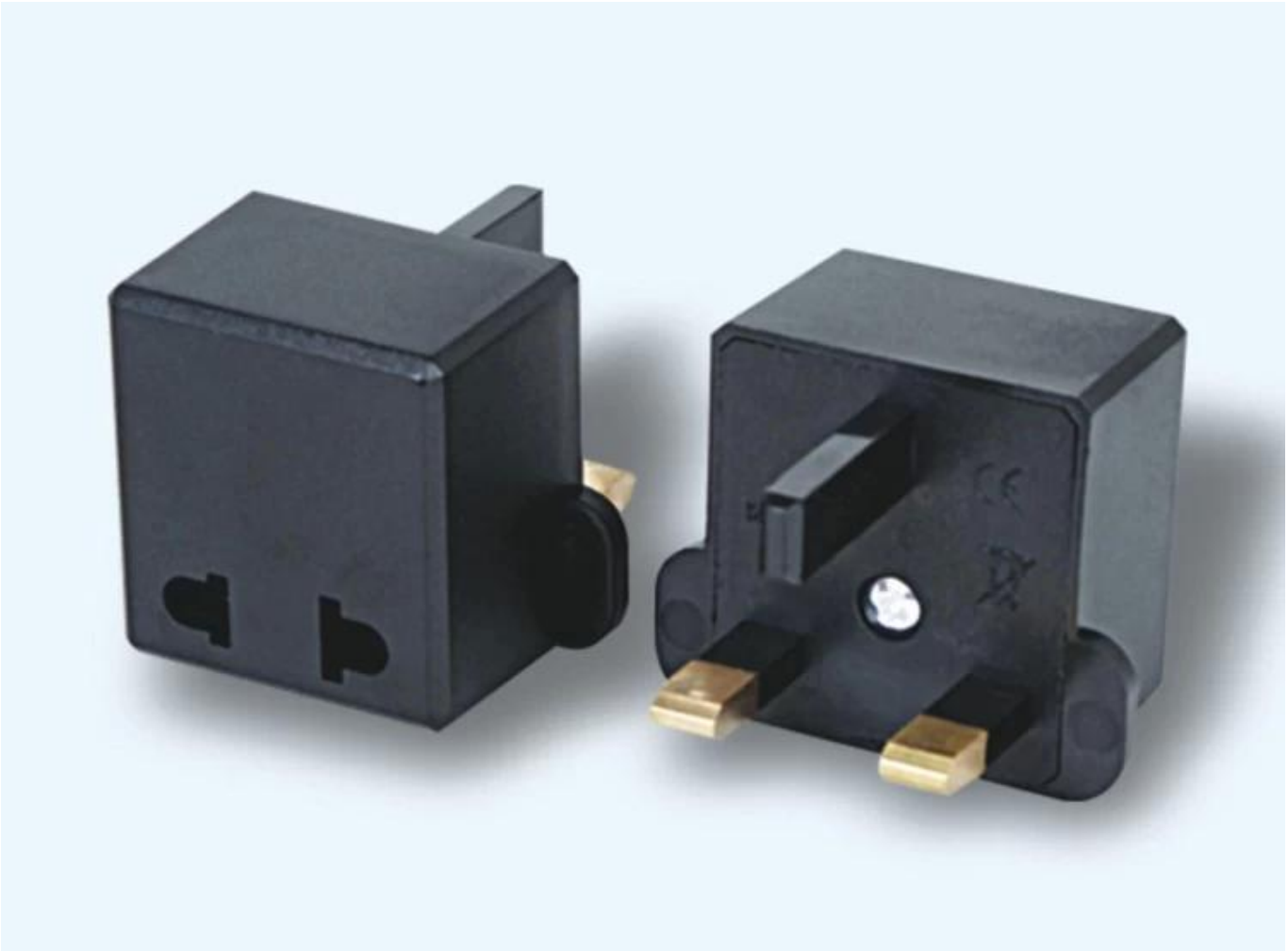

P **Recursos do produto:**

1. Classificação: 6A, 125V/250V
2. Cor: preto, branco
3. Pontas: pontas de três quadrados britânicas (britânicas). (Tipo não aterrado, ou seja, o pino aterrado grande é de plástico)
4. Jack: "Pinos duplos planos (americanos/chineses/japoneses)" e "pinos redondos duplos europeus (ф4,0/4,8 mm)" são aceitáveis.
5. Função: Converta os pinos duplos planos (americanos/chineses/japoneses) e os pinos redondos duplos de estilo europeu em plugues britânicos (britânicos) de três pinos quadrados.

6, Temperatura operacional: '-30 ℃ ~ 50 ℃

7, composição do material: Novo ABS totalmente cobre

8, Certificação: CE e ROHS

Aplicável a: Regiões aplicáveis: Reino Unido, Hong Kong, países do Médio Oriente, Singapura, Malásia, Índia, Paquistão, Vietname, Ilhas Bahrein, Butão, Brunei, Indonésia, Botsuana, Chipre, Gana, Quénia, Maldivas, Qatar, Zimbabué, Iémen , Tanzânia... e outros

produtos Fotos:

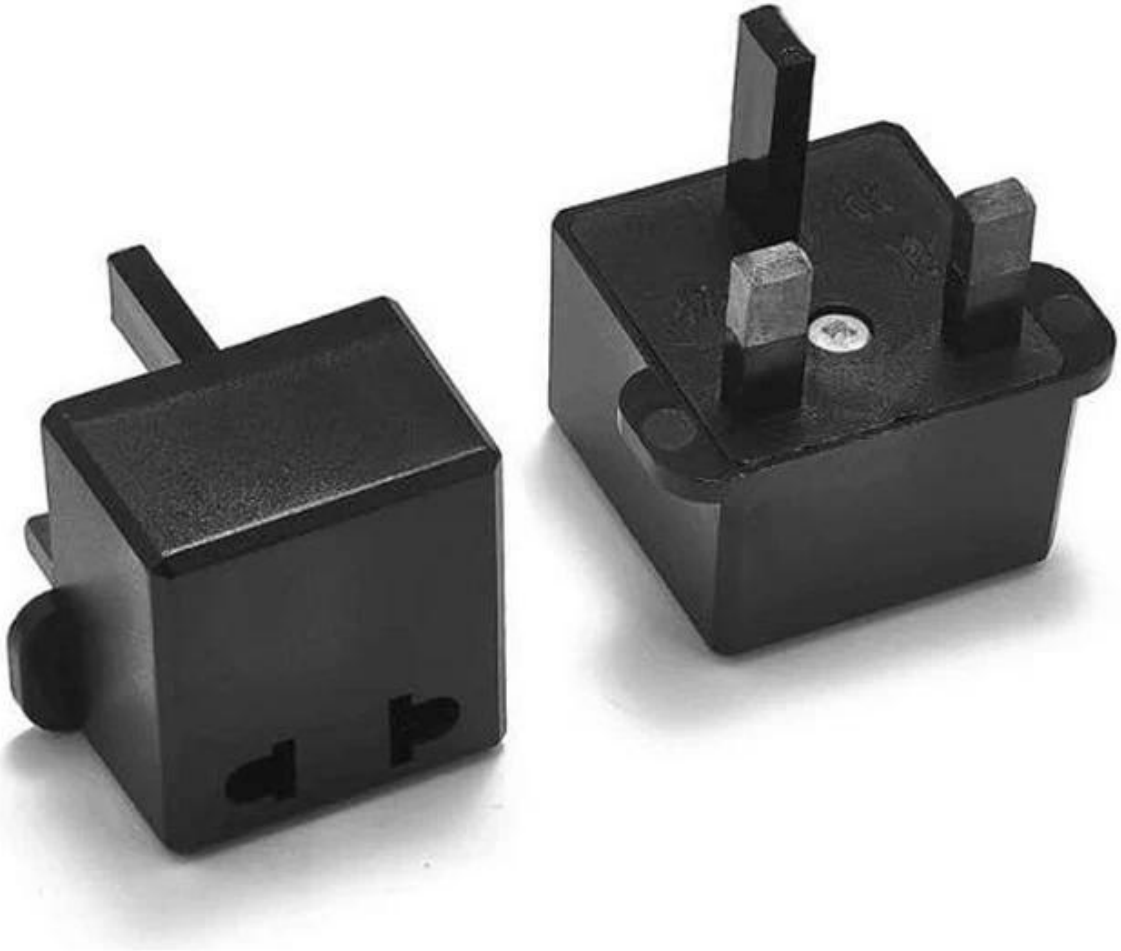

Embalagem do produto:

*** QTY / Q"TY: 500 unidades/caixa (10 unidades/caixa, 50 caixas/caixa)**
*** GW / GW: 11.2 0 KGS**
*** NO / NW: 13,8 0 KGS**
*** MEDIDAS.: 39×39×34 CM**

Certificação de aprovação:

Porque escolher-nos :

1.Fundada em 2005, cerca de 10 anos de história;
2.Próprias fábricas principais, produtos de diversificação de fornecimento e serviço completo
3.Certificados de ISO9001, UL, CE, SGS,EMC,CQC,Reach,etc
4. seis anos de membro ouro no alibaba, aliexpress etc.
5.Capacidade de produção superior a 100 mil unidades/mês;
6.Exportação mensal mais de 50 vezes entrega;
7.Exportado para mais de 20 países e regiões;
8. Oferecemos uma excelente combinação entre preços, qualidade e resposta, entrega, pós-venda!

Order program